

TERCERA CIRCULAR: TERRENOS

SALIDA A TERRENO AL FIORDO DE LAS MONTAÑAS Y GLACIAR BERNAL



FECHA:

25 al 26 de mayo, 2024



LUGAR:

Punta Arenas -
Puerto Natales

15

¡SOLO 15 CUPOS!

POR ORDEN DE LLEGADA

El **Fiordo de las Montañas** es una estrecha franja de mar que se encuentra 60 km al oeste de la ciudad de Puerto Natales, y cuyo nombre, acuñado por la expedición de Robert Fitz Roy hace alusión a las majestuosas montañas de la **Cordillera de Sarmiento**, que se alzan abruptamente por casi 2.000 metros en su margen occidental. De estas montañas desciende hacia el mar media docena de glaciares, entre ellos el **glaciar Bernal**, el único que permite aproximarse a su frente a pie y tocar el hielo. El sendero que conduce al glaciar tiene una longitud de 1 km por terreno plano y es de fácil tránsito, transcurriendo entre lagunas glaciares y coigües, que crecen vigorosos sobre el territorio que hace poco tiempo ocupaba el glaciar. A pesar de la cercanía a la ciudad de Puerto Natales, la navegación toma entre **6 y 7 horas** y recorre **100 km** de recorrido marítimo incluyendo el cruce de famosa **angostura Kirke**. El terreno será intenso, pero sin duda valdrá la pena el esfuerzo.



ITINERARIO

SÁBADO 25 DE MAYO



HORA

- 17:00** Viaje en minibus desde Punta Arenas a Puerto Natales.
- 20:00** Arribo a Puerto Natales, cenaremos en un restaurante de la ciudad (**el costo de esta cena no está incluido y correrá por cuenta de cada participante**).
- 22:00** Embarcaremos en la "**Explorador Patagonia II**" para irnos directamente a dormir a sus cómodas literas y juntar energías para el siguiente día.

DOMINGO 26 DE MAYO



HORA

- 5:00** Mientras dormimos plácidamente, la embarcación iniciará la navegación hacia el **Fiordo de las Montañas**.
- 8:30** Se dará un aviso para que se levanten los que quieran observar el paso por la famosa **angostura Kirke**.
- 9:00** Se servirá el desayuno a bordo.
- 9:30** Ingresaremos al Fiordo de las Montañas.
- 11:00** Desembarcaremos en el **glaciar Bernal**. 
- 14:00** Embarcamos nuevamente y almuerzo a bordo.
- 16:00** Se hará una presentación de los cambios sufridos por el Glaciar Bernal en las últimas décadas y de la escalada de dos de sus principales cumbres en invierno (por Camilo Rada).
- 19:00** Cena a bordo.
- 20:30** Arribamos a Puerto Natales y nos subimos al minibus para volver a Punta Arenas. Los participantes que quieran desligarse de la actividad en este momento para pernoctar en Puerto Natales son libres de hacerlo.
- 23:00** Arribo a Punta Arenas, se da por terminada la actividad. Antes de llegar a Punta Arenas, **los participantes tendrán la posibilidad de bajarse en el Aeropuerto**.



COSTO: \$290.000 por persona (incluye todo lo mencionado en el programa EXCEPTO la cena del sábado en Puerto Natales y equipo para actividades en el glaciar).

INFORMACIÓN

En el glaciar dispondremos de **tres horas** para disfrutar del lugar. Se entregará un snack frío y abundante agua caliente para los mates (si llevan sus termos). Se pueden realizar varias actividades en el lugar:

Dificultad	Actividad
Muy Fácil	Caminata de 800 m por un sendero plano y sin pendiente hasta el mirador del glaciar, el cual está a aproximadamente 200 metros del hielo.
Fácil	Caminata hasta el glaciar (1 km), los últimos 200 m son por terreno plano pero irregular entre piedras. Dependiendo de la configuración de la laguna proglaciar podría no ser posible llegar a tocar el hielo. Se recomiendan bastones de trekking.
Moderada	Caminata por la costa, junto al bosque maduro que crece en la morrena norte y por el sur se puede seguir hasta la estación meteorológica de la DGA. La caminata transcurre en partes por playas de pequeñas piedras y en otras por sobre bloques de roca que pueden ser resbalosos. Se recomiendan bastones de trekking y botas de goma.
Alta	Trekking a los miradores del lado norte o sur del valle. Esto es por terreno sin sendero, requiere abrirse paso por vegetación densa y caminar entre o sobre grandes bloques de roca. Se necesitan botas de trekking, bastones y guantes. Botas de goma si se quiere acceder al lado sur del valle.
Alta a muy alta	Caminata en hielo sobre el glaciar. Se buscará un acceso fácil al hielo, pero eventualmente ésto podría requerir pasos cortos de escalada en hielo. Si el acceso es demasiado complejo la organización se reserva el derecho a cancelar la opción de caminata sobre hielo. La organización llevará cuatro <i>waders</i> para vadear secciones de agua en la aproximación. Se requieren zapatos de montaña y crampones compatibles, piolets hieleros, lentes de sol, casco y guantes. Se recomiendan botas de goma, antiparras y bastones.



- La salida puede cancelarse en cualquier momento por mal tiempo. Dependiendo el momento en que se cancele, se hará un reembolso PARCIAL del monto. Como máximo, si se cancela antes de salir de Punta Arenas se reembolsará un 98% del costo.
- El itinerario es tentativo y se acomodará a la meteorología y las restricciones logísticas.
- La organización se reserva el derecho de negar el transporte en el minibus o la embarcación a participantes con intoxicación por alcohol u otras sustancias.
- Los participantes deben asumir todos los riesgos que implica la actividad, y hacerse cargo de su propio seguro médico y/o rescate.
- Dependiendo de las condiciones meteorológicas, la navegación puede ser movida y los participantes podrían sufrir mareo. Especialmente en la navegación del golfo Almirante Montt.
- La zona se caracteriza por sus abundantes precipitaciones, vientos y lluvias. Por lo que se recomienda ir con buen abrigo y equipo para viento, lluvia y frío para poder disfrutar el lugar en cualquier condición meteorológica.

EXPLORADOR PATAGONIA II



**SON SOLO 15 CUPOS!
INSCRÍBETE AQUÍ**



SALIDA A TERRENO GEOMORFOLOGÍA GLACIAR DEL ESTRECHO DE MAGALLANES.



FECHA: 25 de mayo, 2024



LUGAR: Punta Arenas - Porvenir

El Estrecho de Magallanes, que da nombre a la región, es una de las **grandes huellas que han dejado las glaciaciones** en la región de Magallanes y la Antártica Chilena. A él se suma una intrincada red de fiordos y otras geoformas como campos de drumlins, morrenas, eskers y antiguos canales subglaciares entre otras. En este terreno recorreremos tanto la **costa oeste del Estrecho** como la **Este (en Tierra del Fuego)** para observar estas geoformas y otros atractivos de la región, lo que podría incluir naufragios, estromatrolitos y fauna nativa entre otros.

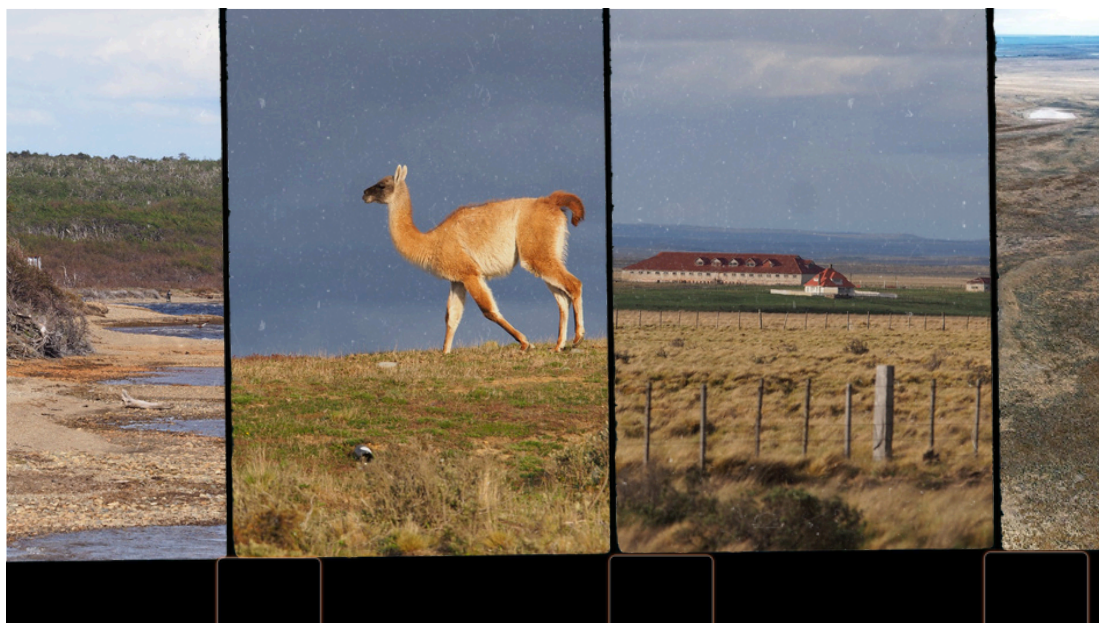

ITINERARIO

SÁBADO 25 DE MAYO



HORA

8:00	Nos reunimos en Punta Arenas y emprendemos camino al terminal de ferry de Tres Puentes.
9:30	Zarpamos rumbo a Porvenir en Tierra del Fuego a bordo del ferry Pathagon.
11:30	Arribo a Bahía Chilota (Porvenir) e inicio del trayecto de observación geomorfológica por Tierra del Fuego
13:30	Almuerzo
15:30	Embarque en Bahía Azul para retornar al continente (5 km de navegación)
15:45	Arribo al continente en Primera Angostura e inicio del trayecto de observación geomorfológica en la costa continental del Estrecho de Magallanes
19:00	Arribo a Punta Arenas y término de la salida.



COSTO: \$50.000 por persona para INSCRIPCIONES **HASTA EL 10 DE MAYO. \$60.000** para inscripciones después del 10 de Mayo.

INSCRÍBETE AQUÍ



- La salida puede cancelarse en cualquier momento por mal tiempo. Dependiendo el momento en que se cancele, se hará un reembolso PARCIAL del monto. Como máximo, si se cancela antes de salir de Punta Arenas se reembolsará un 98% del costo.
- El itinerario es tentativo y se acomodará a la meteorología y las restricciones logísticas.
- La organización se reserva el derecho de negar el transporte en el minibus o la embarcación a participantes con intoxicación por alcohol u otras sustancias.
- Los participantes deben asumir todos los riesgos que implica la actividad, y hacerse cargo de su propio seguro médico y/o rescate.
- Dependiendo de las condiciones meteorológicas, la navegación puede ser movida y los participantes podrían sufrir mareo. Especialmente en la navegación del golfo Almirante Montt.
- La zona se caracteriza por sus abundantes precipitaciones, vientos y lluvias. Por lo que se recomienda ir con buen abrigo y equipo para viento, lluvia y frío para poder disfrutar el lugar en cualquier condición meteorológica.

ORGANIZAN



PATROCINAN



HOTEL TIERRA DEL FUEGO
HOTEL Y RESTAURANT COLÓN
HOTEL BOUTIQUE KRAN KREEN
HOTEL JOSÉ NOGUEIRA
KAROL HOSTAL
HOSTEL OCHEN
CABAÑAS VILLANITA
HOTEL ALBATROS
HOSTAL AYLEN
HOTEL HAIN



AUSPICIAN



CONTACTO



congreso2024@sochicri.cl



www.sochicri.cl